

# VALPARAÍSO, PUERTO PATRIMONIAL, CIUDAD OCEÁNICA DEL PACÍFICO

**Puerto base del Turismo Científico y de Exploración Oceánica del Pacífico.**

**MBA Ernesto Gómez F.**

## **IMAGEN OBJETIVO**

VALPARAÍSO, PUERTO PATRIMONIAL, CIUDAD OCEÁNICA DEL PACÍFICO es destino patrimonial y turístico integrado en torno a las actividades náuticas deportivas, profesionales, tecnológicas, puerto soporte de cruceros, yates de pequeñas y grandes esloras, buceo deportivo y técnico, integrando vertical y horizontalmente. La ciudad se transforma en el punto de encuentro, coordinación y soporte turístico y patrimonial de los territorios insulares oceánicos, Rapa Nui, archipiélago de Juan Fernández contribuyendo a potenciar nuestro Océano y su privilegiada posición en el mayor de los océanos del mundo, el Océano Pacífico.

Nuestra región cuenta con atractivos únicos en el mundo, reconocidos por la Unesco, la ciudad puede convertirse en el actor estratégico que integre y articule el turismo y el desarrollo cultural y de las Industrias creativas.

Para esto se debe repensar la ciudad, como una ciudad oceánica que permita:

la Recepción de Cruceros, veleros de grandes, medianas y pequeñas esloras, buques escuela, mega yates, desarrollar un puerto náutico deportivo, desarrollar el soporte para la mantención de embarcaciones, permitir el desarrollo tecnológico y de capacitación acorde a todos estos requerimientos, incentivar y promover la creación de escuelas de náutica deportiva y profesional, recuperar los talleres de mantención y construcción de embarcaciones, velerías, recuperar las ferreterías navales para la náutica deportiva y profesional, fomentar y apoyar la creación de escuelas y centros de investigación del patrimonio oceánico y cultural subacuático, fortalecer los centros de entrenamiento para investigación subacuática remota, trabajar en conjunto con las universidades para el desarrollo de la investigación científica, contribuir al desarrollo de programas académicos de intercambio internacional, integrar la industria hotelera, los hospedaje, la restauración entorno al concepto de Turismo Azul, Fomentar la integración de la pesca artesanal como vector de desarrollo de la identidad, el patrimonio y la explotación sustentable del medio ambiente acuático.

¿Qué es una Ciudad Oceánica?

Un Proyecto de repensar la ciudad desde el Océano, Puerto base del Turismo Científico y de Exploración Oceánica del Pacífico. A partir de su rico y desconocido Patrimonio Cultural Subacuático, tanto en su bahía como en los territorios insulares.

Permite integrar los destinos turísticos insulares oceánicos de la región que se caracterizan por tener condiciones para la práctica de todas las actividades náuticas especialmente el turismo científico, y de exploración.

Ofrece una oferta organizada y variada de turismo náutico que permite comercializar servicios integrados vertical y horizontalmente todos los servicios de soporte a esta industria naciente.

El concepto de Ciudad Oceánica debe promover la cooperación a todos los niveles:

1. Entre las empresas de servicios náuticos y las empresas turísticas.
2. Entre los municipios de Valparaíso, Robinson Crusoe y Rapa Nui.
3. Entre el sector estatal, el sector privado y el sistema de Educación de pregrado, técnico, profesional y de postgrado.

La Ciudad Oceánica persigue asegurar un nivel de calidad del producto que garantice una experiencia satisfactoria para los visitantes y los habitantes, y permita situar a Valparaíso como destino líder en turismo náutico y oceánico a nivel mundial. Análogo a las Estaciones Náuticas españolas.

Algunos Beneficios para la ciudad y las industrias turísticas y culturales:

Diversificación de su oferta turística con nuevos productos dirigidos a captar nuevos segmentos, alargar la temporada turística y aumentar el gasto por visitante.

Asesoramiento en cuanto a estándares de calidad para responder a las expectativas de los segmentos de turismo científico y de exploración.

Posibilidad de conseguir sinergias en la promoción conjunta con otros destinos a nivel nacional e internacional.

Incremento de la actividad económica a lo largo del año y generación de nuevos negocios y empleos a escala humana, e innovadores. Permite la recuperación de oficios y artes que se encuentran en proceso de desaparición.

Valparaíso ciudad oceánica que otorga confianza a los usuarios y contribuye al posicionamiento de las empresas e instituciones.

Orientación, en conjunto a Sernatur en cuanto a estándares de calidad que debe cumplir los servicios y equipamientos para que respondan a los requisitos de la demanda.

Apoyo en el desarrollo de emprendimientos, productos y servicios diferenciados.

Desarrollo de el Plan de Promoción conjunta: materiales impresos, workshops, ferias especializadas, viajes de prensa,...

Negociación integrada con turoperadores, portales online y otros canales comerciales.

Formación especializada.

Organización de Eventos en temporadas de primavera, otoño, e invierno Feria del Mar, Exponautica Deportiva, Campeonatos náuticos deportivos nacionales e internacionales, Seminarios a Bordo, etc.

Para el logro de todo esto se plantea la necesidad de crear una institucionalidad que permita integrar a todos los actores, de todos los sectores involucrados, definir una visión compartida, y un plan estratégico que permita operacionalizar las iniciativas que se definan, diseñando una matriz de financiamiento que permita dinamizar en el corto y largo plazo la diversificación e implementación de dichas iniciativas.

#### PLAN DE TRABAJO INICIAL

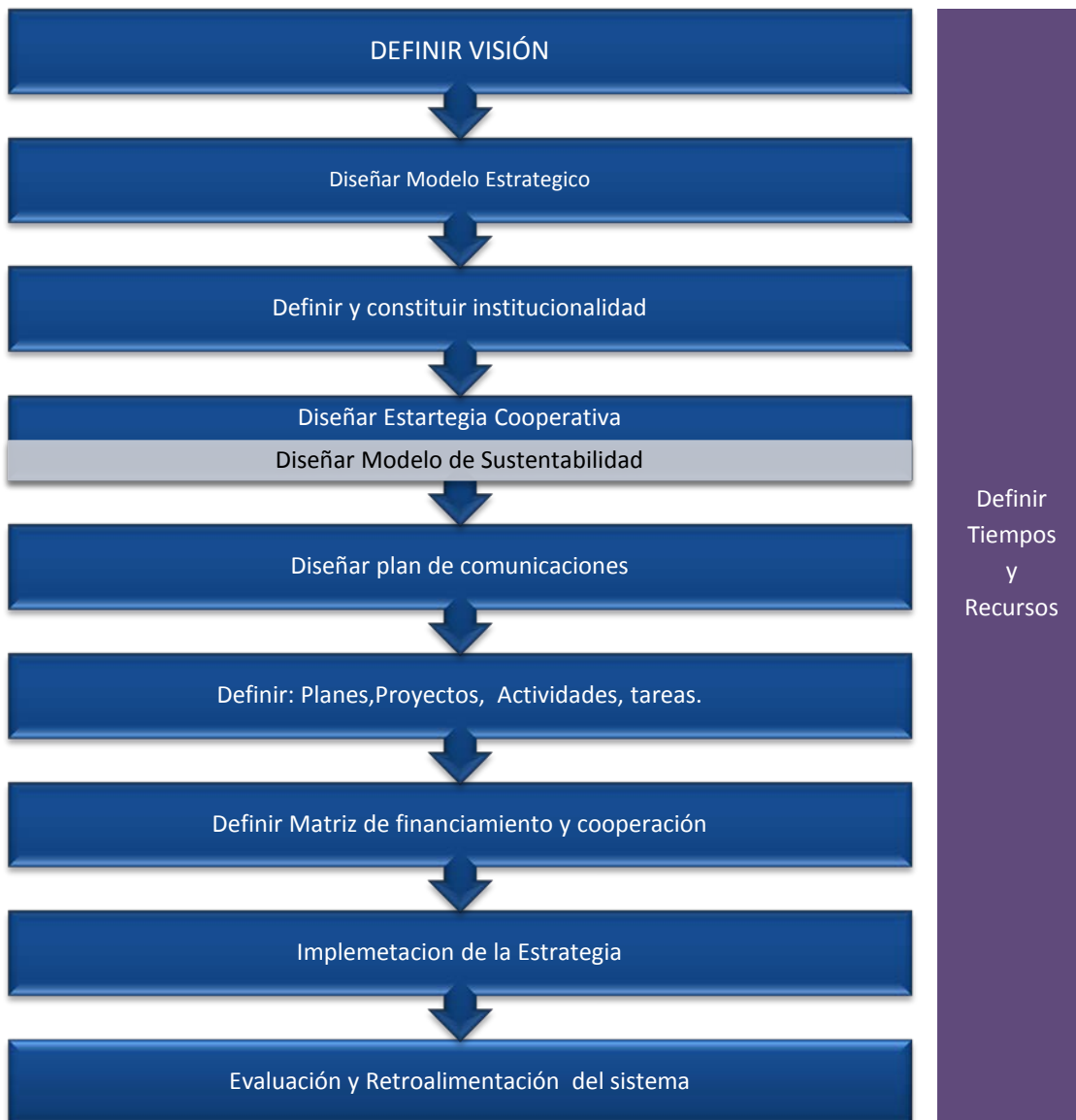

## Valparaíso. Puerto Base del Turismo Científico y de Exploración Oceánica del Pacífico



Propuesta alternativas Parque del Mar a Puerto Barón, Ivelic, Segura y Vásquez

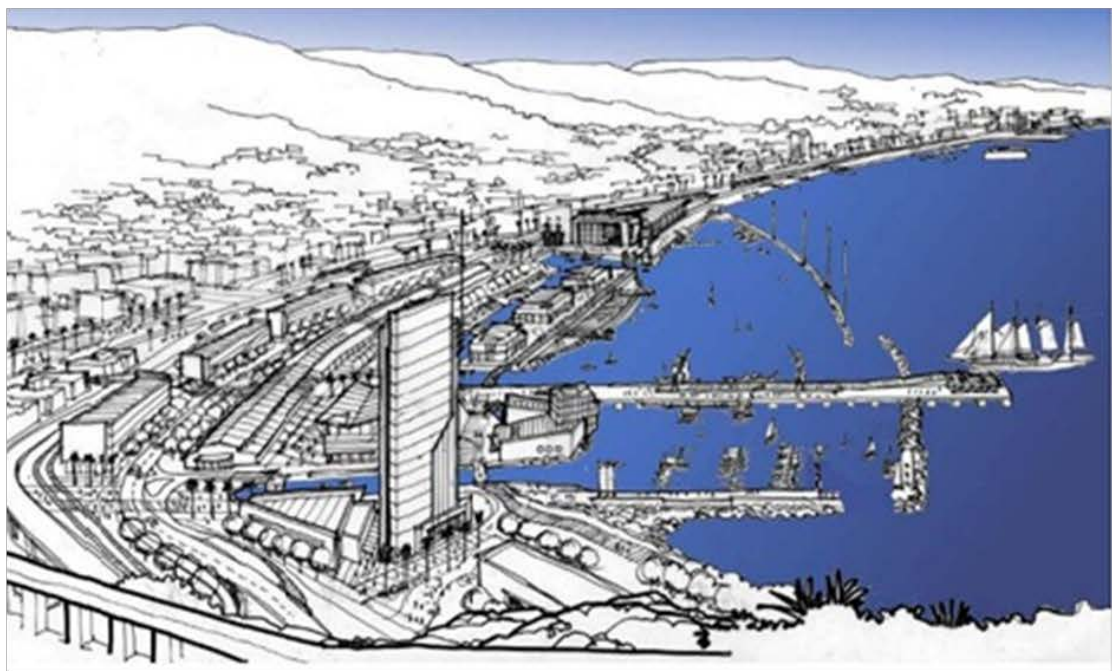

Proyecto original para Puerto Barón,  
Joan Alemany Llovera



